



DEPA

Colégio Militar do Recife

A EXCELÊNCIA NA ARTE DE EDUCAR

**COMUNICADO Nº 02
SEÇÃO DE INTELIGÊNCIA E OPERAÇÕES**

TRÂNSITO DE PAIS E RESPONSÁVEIS

**MORADORES DO RESIDENCIAL GUARARAPES E DOS DIVERSOS PNR DO
COMPLEXO MILITAR DO CURADO**

1. A partir do dia 30 de setembro do corrente ano, os pais e responsáveis que residem nas Vilas Militares do CMR, para deixarem seus filhos no Colégio Militar do Recife, deverão entrar pelo portão de acesso à retaguarda do CMR (próximo a caixa d'água da 7ª RM/ Seção de Manutenção e transporte do CMR), conforme croqui em anexo e informações abaixo:

a. DE SEGUNDA-FEIRA À QUINTA-FEIRA

- **Entrada pelo portão dos fundos**, seguindo pela estrada norte do CMR (que margeia a lateral da 7ª RM), após a cancela norte virar à direita (sentido arquivadas) e segue o fluxo normal, em seguida procura uma vaga para estacionar o veículo e **desembarcar o aluno na frente do CMR**, para o registro do controle de acesso do aluno pelas catracas. **Em seguida, sai com o veículo pela estrada do CMR** (entre a 7ª RM e a BR 101) ou sai pela estrada da 7ª RM passando na frente do pátio contornando a Base Administrativa do Curado, seguindo em frente a garagem da 7ª RM, e após isso virar à direita seguindo pela Estrada Marechal Castelo Branco.

b. NAS SEXTAS-FEIRAS OU EM DIAS COM FORMATURA GERAL DO CMR

- **Entrada pelo portão dos fundos**, seguindo pela retaguarda do CMR, após o telheiro virar à esquerda e após a cancela sul segue para a área desembarque (depois da faixa de pedestre.), procura uma vaga para estacionar e **desembarcar o aluno na frente do CMR**, para o registro do controle de acesso do aluno pelas catracas. **Em seguida sai com o veículo pela estrada do CMR** (entre a 7ª RM e a BR 101), sai pela estrada da 7ª RM passando na frente do pátio contornando a Base Administrativa do Curado, seguindo em frente a garagem da 7ª RM, e após isso virar à direita seguindo pela Estrada Marechal Castelo Branco.

2. **Fica terminantemente proibido realizar o desembarque dos alunos, em qualquer outro local, que não seja em frente ao CMR, na área destinada ao estacionamento de visitantes ou do Corpo Permanente (setor norte e sul do estacionamento).**

3. Certo da compreensão de todos, o CMR coloca-se à disposição para sanar quaisquer dúvidas por intermédio do "Fale com o CMR".

Atenciosamente,

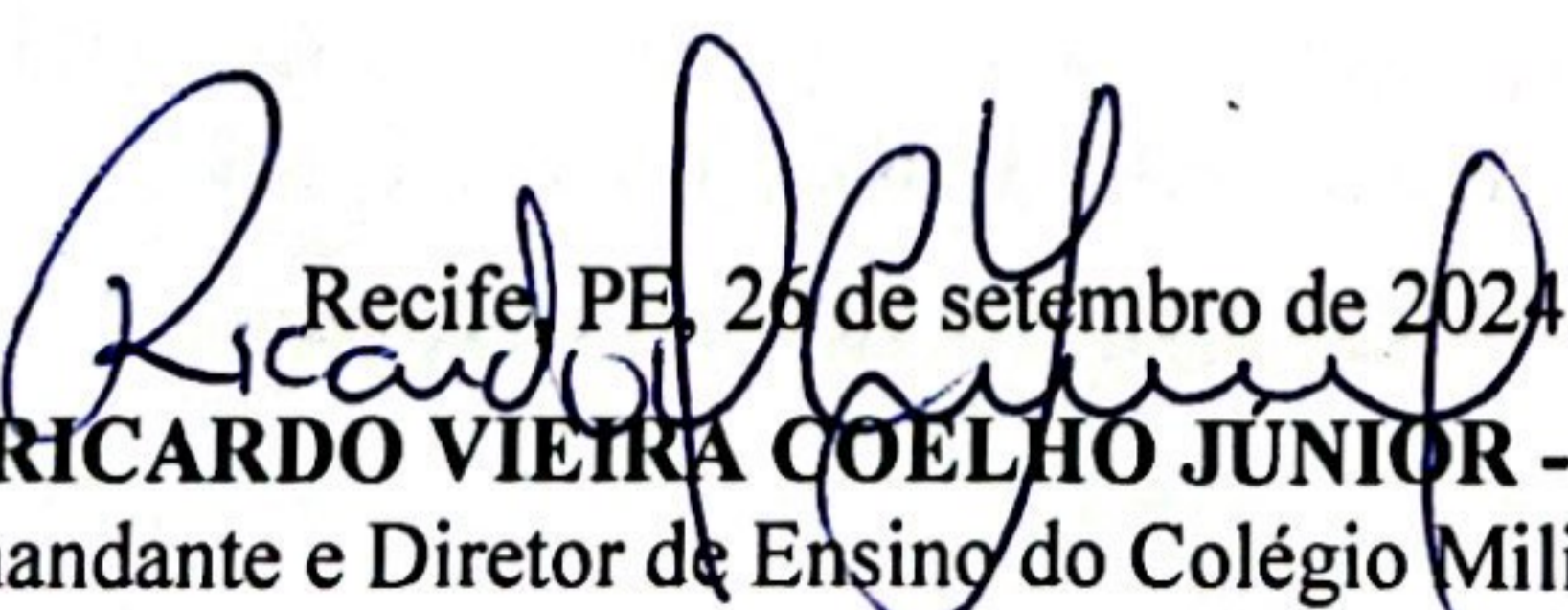
Recife, PE, 26 de setembro de 2024.
RICARDO VIEIRA COELHO JUNIOR - Coronel
Comandante e Diretor de Ensino do Colégio Militar do Recife

**"80 ANOS DO INÍCIO DAS OPERAÇÕES DA FORÇA EXPEDICIONÁRIA BRASILEIRA NO
TEATRO DE OPERAÇÕES EUROPEU"**

VERSÃO ORIGINAL ASSINADA E ARQUIVADA NA SIOp

CROQUI DO FLUXO DE VEÍCULOS EXCLUSIVO PARA MILITARES DAS OM DO CMC/DEPENDENTES DOS PNR DO CMR

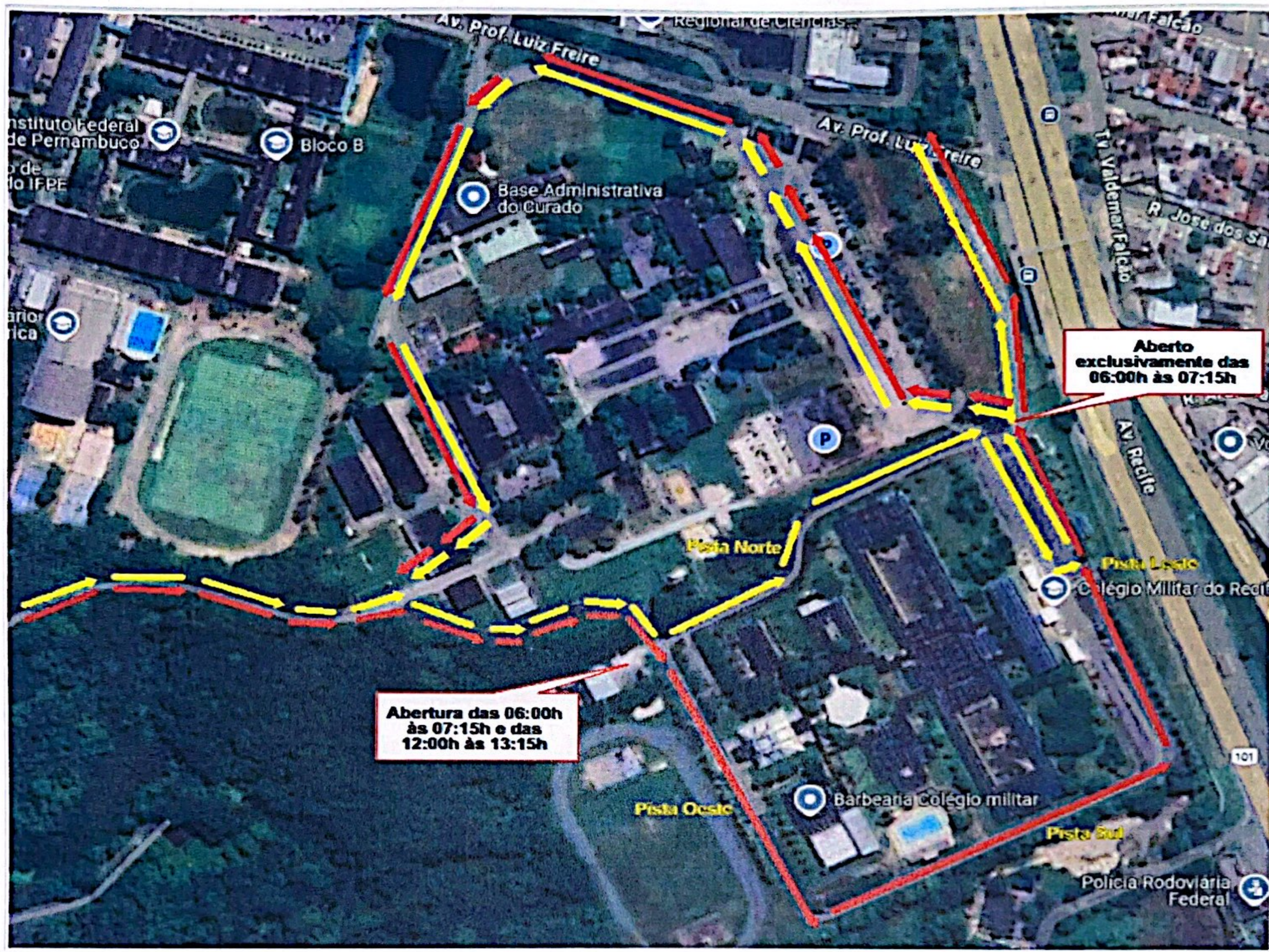

LEGENDA:



De Segunda-feira à Quinta-feira.



Nas Sextas-feiras ou em dia com formatura geral do CMR.

RICARDO VIEIRA COELHO JUNIOR - Coronel
Comandante e Diretor de Ensino do Colégio Militar do Recife

"80 ANOS DO INÍCIO DAS OPERAÇÕES DA FORÇA EXPEDICIONÁRIA BRASILEIRA NO TEATRO DE OPERAÇÕES EUROPEU"

VERSÃO ORIGINAL ASSINADA E ARQUIVADA NA SIOp